

Tabla J38. Escala de control (0-10) sobre la manera en que se desarrolla su vida

Algunas personas piensan que tienen completa capacidad de elección y control sobre la manera en que se desarrolla su vida y otras piensan que tienen muy poco margen de libertad y de control sobre su vida. Utilice, por favor, esta escala para indicar cuánta libertad de elección y control piensa usted que tiene sobre la manera en que se desarrolla su vida.

0-2 Ningún margen de elección y control	3-4	5	6-7	8-10 Todo el margen de elección y control	N.S.	N.C.	Total	(n)
3,7	11,9	19,3	32,2	25,8	6,5	0,6	100	(2.481)

Fuente: CIS, Barómetro de junio 2013, estudio 2.990.

Nota: Las respuestas del 0 al 10 han sido agrupadas para presentar de forma más clara los resultados.

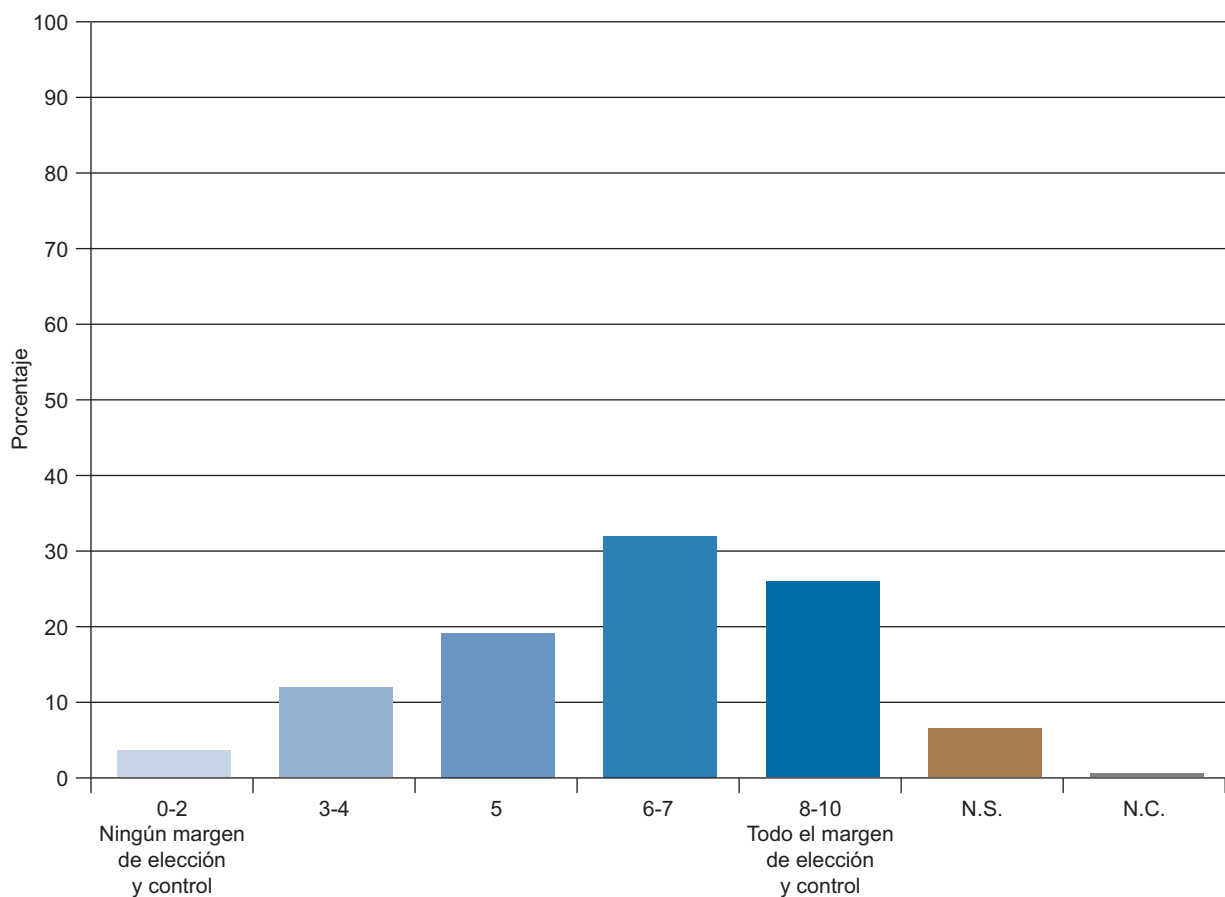

Escala de control (0-10) sobre la manera en que se desarrolla su vida